

LIXAS TATU

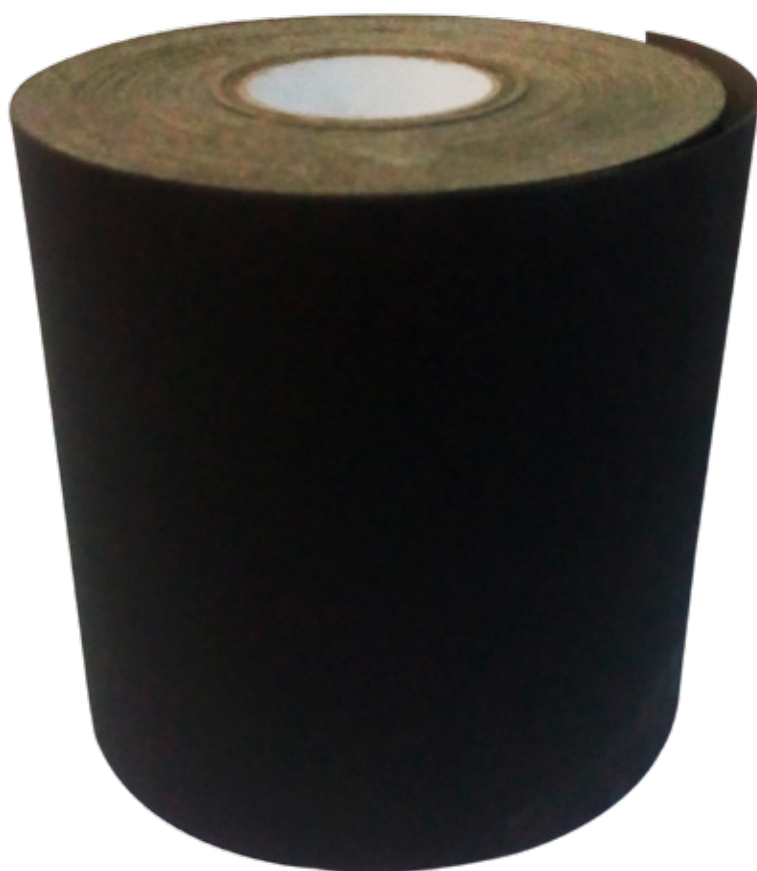

TRADIÇÃO EM ABRASIVOS

FICHA TÉCNICA DE PRODUTO



APLICAÇÕES:

Lixa indicada para utilização no shape (também conhecido como deck, board ou tábua).

COMPOSIÇÃO / DADOS TÉCNICOS:

- **Abrasivo:** Óxido de alumínio marrom.
- **Costado:** Papel Kraft impermeabilizado a prova d'água.
- **Adesivo:** Resina sobre Resina.
- **Camada:** Fechada.
- **Grãos disponíveis:**

P80

- **Forma de Conversão:**
- **Rolos:** 225mm x 45.000mm sem adesivo.
- **Cor:** Preta.

T244 LIXA PARA SKATE

T244 LIXA PARA SKATE

Míd. Propaganda - 11/2020

PROPRIEDADES:

- Fabricada com abrasivo óxido de alumínio, proporcionando alta durabilidade.
- Costado impermeabilizado a prova d'água.
- Alta flexibilidade facilitando o manuseio.

ARMAZENAMENTO

O produto deve ser estocado em sua embalagem original, a uma temperatura entre 15° C a 27° C e umidade relativa entre 35 a 50% e afastados de pisos, janelas e locais úmidos. Nas condições acima a validade do produto é de 5 anos.

Televendas
11 4674-6216
WWW.LIXASTATU.COM.BR

SAC

+55 (11) 4674-6213
sac@lixastatu.com.br

Indústria e Comércio
Gotthard Kaesemodel S.A.
CNPJ: 84.685.478/0002-73
Indústria Brasileira
Av. Brasil, 1728 - Ferraz de
Vasconcelos SP - CEP 08529-310

